臺灣日日新報
本日夕刊共六頁

決戰即應の國內態勢强化

學徒動員、官廳疎開 職員縮減の實施案
きのふ閣議で正式決定

【東京電話】政府は十二日の閣議において國內態勢强化方策の具體策として 一、教育に關する戰時非常措置方策 一、官廳の第一次地方疎開實施に關する件 一、內閣及び各省所屬職員の整理に關する件 を附議、岡部文相、星野書記官長より提案理由を說明協議の結果之を決定、午後夫々關係當局より次の如く發表した、而して教育に關する戰時非常措置方策は皇國隆昌の基礎と直面する戰爭遂行力の增强に重點を置き國民學校より大學、專門學校に至る學校系列の[illegible]的再編成、殊に理工科系教育の增强を圖り、併せて教員の確保方策、學校施設等の有效活用計畫を總括するものであり、第二の官廳の第一次疎開は內閣總理大臣始め內務、大藏、文部、農林、商工、運輸、遞信、大東亞各省の一部總計二十九の官廳、工場、施設を夫々疎開すべく第三の各省職員縮減は二割五分を目途とし職員一萬五千餘名に及ぶ大減員を斷行せんとするものであつて學徒動員、官廳疎開、職員縮減の三方策が決定したことは決戰態勢の國內態勢强化の一大前進として注目される

岡部文相參內

中央官廳所屬職員
二割五分の縮減決定

情報局發表(十月十二日)

一萬五千餘名減員

官廳の地方疎開決定
第一次實施官廳等廿九

中央官廳 地方へ移轉せず

教育の戰時措置確立

情報局發表(十月十二日)

第一方針

第二措置

定例閣議

東洋人的自覺を喚起
比島軍政の偉業回顧

【マニラ支局十二日發】

一、行政

二、經濟

三、治安

人事

けふの官報

歡喜の頌
ベートーヴェン 第九交響曲
ビクターレコード

咳 せき
たんせき ぜんそく 百日咳に
中毒性なき 咳止め
ベルマシ

化膿症に!
錠 ルジバルフ
扁桃腺炎 中耳炎 齒槽膿瘍 眼瞼炎 丹毒・面疔 婦人科化膿症 淋疾…等
山之內製藥株式會社

疲勞
胃痛に 腹痛に 頭痛に
體力の新生を促し疲勞倦怠を恢復して旺盛な作業慾を振起する 仁丹
戰地の兵隊さんへの慰問狀には何時でもお喜びの仁丹を必ず同封しませう
仁丹

社説

敵の謀略内容を看破すべし

大東亞戰爭勃發以來、敵の謀略に就ての情報は、天文學的に巨大な數と量とを以て傳へられた。[illegible]

吾々國民は、かうした敵側の謀略に對ての情報を唯漠然と見るべきで無く、相當の心構へを持ち、眼光紙背に徹する底の鋭い洞察力を以てし、[illegible]

◇

敵の謀略とは常に並行して行はれるが、特に戰爭が長期に亙ると、吾が國は如何に強力なものでも國內態勢が混亂し、[illegible]

勿論、吾々國民は一國一心唯全力を致して戰ふのみであつて、謀略何ぞ意とするに足らんや、[illegible]

南方資源の活路

特産物資の新用途拓く

【東京發同日】大東亞戰爭に於ける南方の豐富な資源[illegible]

ゴムから油を抽出

[illegible]

ゴム帆船と滑走路

[illegible]

比島經濟の體制

新しき性格へ　農業生産の計畫化

【マニラ同盟】比島經濟は、いよいよ獨立と共に新しき性格へ[illegible]

農村の組織化

[illegible]

比島人企業家の團體

[illegible]

統制經濟躍進

[illegible]

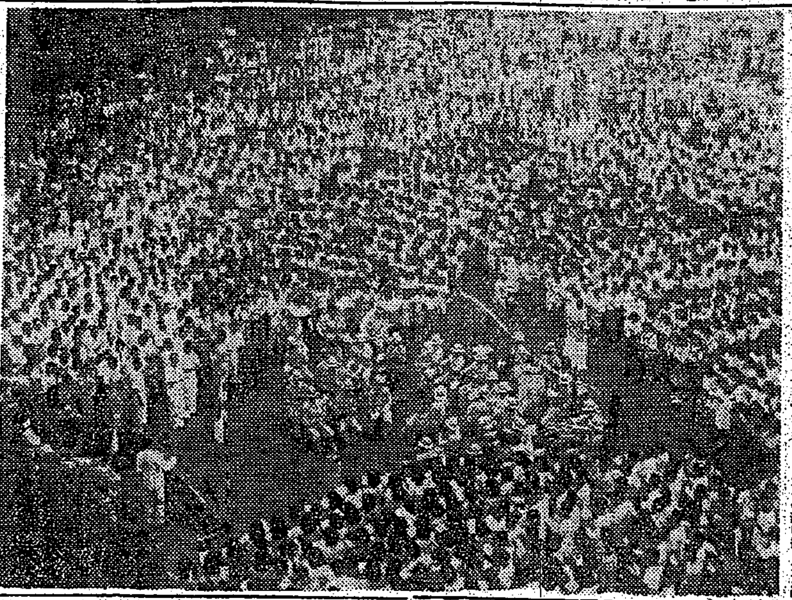

寫眞は新制定國歌を練習するマニラ市民

商統會と新貿聯

中支に於る經濟を支配

中國の經濟は國民政府の發展と共に[illegible]

全國商業統制總會

[illegible]

中華貿易聯合會

[illegible]

臺灣商工營團は臺灣產業營團（假）に改稱の模樣

[illegible]

農機具研究會強化

鐵工業統制會の一翼

[illegible]

臺北各銀行　預金貸出金　九月末

[illegible]

任務の重大性を痛感

滿尾鐵道部長歸任談

[illegible]

密閉罐內の液面探知裝置實施例

[illegible]

勞働者の不成績

[illegible]

大歡迎のガメラン鼓樂

[illegible]

汕頭物價昂騰に一擊

日華經濟統制委員會發動

[illegible]

英國の石炭需給惡化

石炭量の減少

[illegible]

捗らぬ機械掘

[illegible]

英の勞務動員狀況

[illegible]

ドイツの贅澤追放　私的生活抹殺

[illegible]

決戰

再度飛行機獻納運動を提唱

[illegible]（本町六七老）

重慶の物價

暴騰の一途　鬪行爲橫行

[illegible]

虎尾郡崙背地方に砂防造林

[illegible]

市況（十二日）

兜町前場況

[illegible]

兜町後場況

[illegible]

東京長期前場

[illegible]

東京長期後場

[illegible]

大阪長期前場

[illegible]

東京銀行黄株

[illegible]

不動產金融
各種預金・債券保管
日本勸業銀行
台北・新竹・台中・台南・高雄

活性炭（粉末）
用途　脫色・脫臭
釀造用、油類ノ精製用、ジュース類
其他加工用、各種藥品精製用、製菓用

松森挺身隊に賞詞
中共殲滅に全軍の範

軍事通知

松森挺身隊に賞詞

中共殲滅に全軍の範

【南昌前線にて永丸北支派遣員十二日發】[illegible]

賞詞

松森挺身隊

右は今次作戰當初に於て○○部隊挺身隊として南家莊、閻口方[illegible]

仍て茲に賞詞を與ふ

昭和十八年九月二十二日

○○部隊長

單機克く三機撃墜

壯烈 敵機に追突撃退

緬甸方面 航空決戰愈よ熾烈

【ラングーン十一日發同盟】[illegible]

小倉中將、清野少將殉職

南方方面、飛行機事故で

【東京電話】[illegible]

小倉尚中將 [illegible]

清野享作少將 [illegible]

遺族部隊入京三日目

愛娘に捧ぐ"餅と鰯"

二年前の約束果す慈母

【東京電話】[illegible]

遺族 の一部が入京したの[illegible]

待佗びる招魂式

臺灣遺族部隊元氣旺盛

【東京電話】十一日九時十五分[illegible]

府展搬入受付

十九、廿日の兩日

[illegible]

育ち行くつはもの

叱咤の中に軍人の眞髓

覺悟一つで軍隊は樂

在臺志願兵 同右座談會 （二）

長岡一等兵 [illegible]

司會者 [illegible]

吉崎氏 [illegible]

並河二等兵 [illegible]

山中二等兵 [illegible]

瀨古二等兵 [illegible]

吉富氏 [illegible]

岩井氏 [illegible]

森岡氏 [illegible]

竹内氏 [illegible]

宮本一等兵 [illegible]

竹内中佐 [illegible]

宮崎氏 [illegible]

出席者 [illegible]

吉田二等兵 [illegible]

陳二等兵 [illegible]

江二等兵 [illegible]

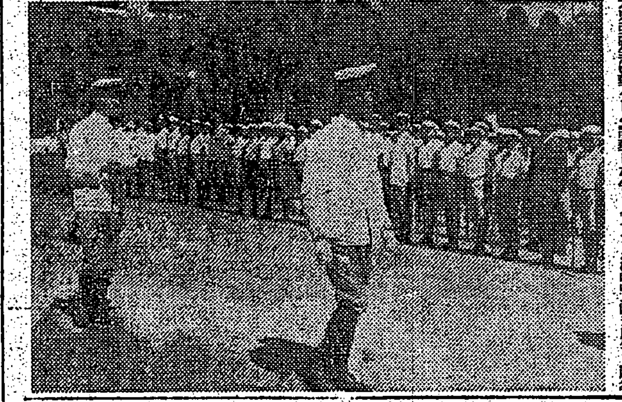

元氣潑剌 見事な諸動作

臺北市少年團査閲好成績

査閲 [illegible]

綳帶 [illegible]

遺族扶助料をそつくり獻金

[illegible]

バイヤス灣上陸從軍記念會員懇談會

[illegible]

起て印度四億の大衆

きのふ高岡代議士獅子吼

講演 [illegible]

上海 [illegible]

勇戰 [illegible]

軍事知識

在印度の敵航空兵力

侮り難い蠢動に注目

[illegible]

男性神經衰弱

無代進呈

奈良市林小路町 かすが野莊

東條 [illegible]

被服手入れに淨汗奉仕 [illegible]

賣拂公告

高等法院

東寶國際館 15日マデ 日本ニュース 力姿 愛のひと 二人 同 本日八二

今日の映畫

大世界　台劇　新世界　芳乃館　芳明館　城南映劇　萬華劇場　大平館　第三世界　中央劇場　基隆世界館　旭劇場　大和劇場　羅東座　宜蘭座　昇平座

本日休業

基隆劇場

基隆合同興業會社

南旺歌劇團

光劇團

南寶舞臺

活性炭（粉末）

脫色・脫臭

用途 醸造用、油類ノ精製用、ジュース類 其他加工用、各種藥品精製用、觸媒用

シリカゲル（粉末）

用途 濾過助劑、保温劑、乾燥劑 化粧品劑、洗滌劑

製造元 臺中州員林街 日本活性炭株式會社

發賣元 臺北市本町 株式會社盛進商行

男女事務員急募

一、募集條件

學歷 [illegible]

一、諸給與 [illegible]

右希望者ハ十月十八日迄ニ自筆履歷書郵送又ハ持参サレ度シ、面會日ハ追而通知ス

臺北市松山

鐘淵實業株式會社松山工場

人事課

少女歌舞劇練習生募集

滿廿歲未滿ノ本島内ノ一般少女ヲ募集ス

詳細ハ十月九、十一日本紙掲載廣告ご一覽

興亞園 株式會社 藝能研究所

工員募集

一、大工、杣工 若干名

一、男女工員 若干名

高砂麥酒株式會社

吾妻旅館

萬華

タイピスト　女事務員　求女　女中　女中　女中　女中　時計　守衛　新聞　寫眞　タイプライター　工場　生活　洋裁　タイプ　大猫　三春

京染　メガネ　斷食　ミシン　衣類　古着　石灰　結婚　葬儀

深夜　引越　引越　轉宅　和音　レコード　寫眞

長男正博儀鄕里ニ於テ病氣療養中ノ處十月九日午後一時死去仕候

茲ニ謹告仕候

萩原正作　羽鳥又男　關文彦　杉浦治七

會葬御禮

本田健一

荊妻ハナ儀療養中ノ處藥石效ナク十一日死去致候間生前辱知諸賢ニ謹告仕候

夫 松井繁太郎　長男 秀猪　妹 宇野幸正　友人 中村八十一　代表 花香伯貫

ドイツの贅澤追放

私的生活積散

[illegible]

東京銀行實株

新竹州

増産に決戰施策

水・肥料の解決こそ急務

[illegible]

繰り展ぐ敢闘繪巻

全臺灣郷軍聯合支部武術大會

[illegible]

澎湖廳各部落で講演會

[illegible]

多大の成果收む

高雄州市郡勸業課長會議

[illegible]

一萬圓賞金附

高雄州増産報國競技會

[illegible]

徵兵制決意表明演説と映畫(屏東市)

[illegible]

本期作も共同收穫で……(豐原郡)

[illegible]

伏見宮御遺德瞻仰式執行

[illegible]

臺南州勤報隊員

州下事業地に訓練所

開發作業等に動員

[illegible]

兵の家護る麗し奉公班

[illegible]

五十君「陸志」訓練所長湖口へ

[illegible]

戰鬪機一機獻納

本島同胞有志が打合す

(旗山郡)

[illegible]

慰問學藝會

[illegible]

三萬九千圓に達す

臺南州、徵兵號資金に赤誠

[illegible]

嘉義郡一萬九千圓

赤誠示す秋、尚續々集る

[illegible]

軍援に上る赤誠

[illegible]

佳里、遊藝週間講演日程

[illegible]

宜蘭土地建物新發足

[illegible]

花蓮港市徵兵制感謝演説會

[illegible]

和氣靄々裡に終る

臺南市遺族座談會

[illegible]

ラジオ

オ一放送

[illegible]

オ二放送

[illegible]

赤誠の獻金(品)

軍司令部(大詔奉戴日拠)

國防獻金 [illegible]

海軍武官府

國防獻金 [illegible]

恤兵金 [illegible]

獻品 [illegible]

飽くまで實地指導

增産助役服務要項決る

(臺中州)

[illegible]

高雄市青少年團結團式(十七日舉行)

[illegible]

經費二十六萬圓計上

草嶺ダム開發第一步

[illegible]

二十七日東石神社大祭

[illegible]

豐原郡藥種商整備統合

[illegible]

大空の決戰へ 屏東中野田君

[illegible]

斗六郡日婦國防訓練大會

[illegible]

各街庄共目標突破

著しい成績 竹東郡の硬貨回收

[illegible]

臺南州豫算追加

學徒の戰技訓練に拍車

[illegible]

屏東日婦國防訓練査閲

[illegible]

新竹州、防空講習會

[illegible]

北港從軍記念會錬成會

[illegible]

當選番號決る

[illegible]

武勳讃へる忠靈塔

臺中市建設計畫進む

[illegible]

十三日第一回常任委員會

臺中州轉廢業者共助會

[illegible]

十四日羅東分會査閲

[illegible]

閭行爲絶滅へ 講話會

[illegible]

輸送戰の華と散る

屏東市故張陸軍軍屬

[illegible]

賞賜物件傳達式(屏東郡)

[illegible]

けふ羅東郡で傳達式

[illegible]

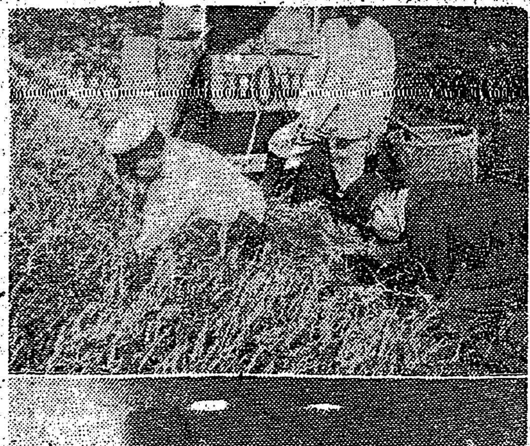

稔りの秋、早くも刈入

[illegible]

【寫眞は(上)刈入の森田知事(下)は山下市長】

大東亞戰爭 諸子の使命

國民中學講義録

高等女學講義録

[illegible]

今だ若人よ!起て 空の決戰場へ 敵米英を撃滅せよ

臺灣製糖溪州製糖所 所長 守田龍生

臺灣荖藤組合 組合長 德永卯助 專務 張錦珍

員林荖葉統制組合 組合長 張錦珍

臺灣檳榔株式會社 員林、嘉義、臺南 張德永 專務 張錦卯

三五公司 源成農場 南隆農場 主事 小林正之介

北斗郡沙山庄沙山六〇〇 保證責任 沙山漁業組合

二林吳服共販組合 組合長 洪志芋 專務 洪水盛

臺中州商工業組合中央會 北斗郡支會長 柳川萬藏 同 副支會長 本田光治

大城信用販賣購買利用組合 組合長 吳瀛士

竹塘信用販賣購買利用組合 組合長 莊日

祝徵兵制度施行

溪州信用販賣購買利用組合 組合長 田川益雄

二林信用販賣購買利用組合 組合長 林濟治

北斗郡消費米組合 組合長 吉村德造

大城庄農業組合 組合長 松宮昌秀

沙山庄農業組合 組合長 高津義雄

竹塘庄農業組合 組合長 出田英一

埤頭庄農業組合 組合長 服部末雄

溪州庄農業組合 組合長 荒井留一

二林街農業組合 組合長 深谷佐市

この感激この歡喜 増産貯蓄で断然勝ち抜かう

夕刊 臺灣新報 十月十三日

殊勳甲の海鷲七十名

海軍戰歿將兵に論功行賞

海軍省公表(十三日)

殊勳甲

橫須賀鎭守府關係

呉鎭守府關係

佐世保鎭守府關係

舞鶴鎭守府關係

比島あす獨立宣言

世界に誇示 大東亞の一翼

輝く使命終り解散

比島獨立準備委員會

ビルマの前途祝福

テーモン大使歡迎晩餐會

村田大使マニラ着

外相、大東亞相招待午餐會

臨時議會召集詔書

十三日附官報で公布

【東京電】來る二十五日召集の第八十三臨時議會召集詔書は十三日附官報を以て公布された

詔書

朕帝國憲法第七條及第四十三條ニ依リ本年十月二十五日ヲ以テ帝國議會ヲ東京ニ召集シ三日ヲ以テ會期ト爲スヘキコトヲ命ス

御名御璽

昭和十八年十月十二日 各國務大臣副署

輸送船三隻を轟擊沈

海鷲ルンガ港を急襲

【南太平洋〇〇基地十三日發同盟】帝國海軍航空部隊は十日夜ガダルカナル島ルンガ港を急襲し、熾烈な敵の對空砲火を冒して在泊中の敵艦船を雷擊し、大型輸送船二隻を轟沈、中型輸送船一隻を擊沈し わが方全機無事歸還した

ガンヂー翁等を釋放か

英、苦肉の策

敵機十機を擊墜

ブーゲンビル島方面

ウエワクで敵機一機を擊墜

敵魚雷艇轟沈

マウントバッテン 連日作戰會議續行

虛を衝く突擊喇叭

爆彈の洗禮二ケ月

サラモア戰線血戰記【上】

ボブダビ高地の奪取戰

全身墨

死闘の密林

一刻も

砲爆撃

ボブダビ死守の淵守備隊の奮鬪

銃身も

秋山先遣隊高地占領

濠洲兵

双眼鏡

南方軍報道部長 中島中佐着任

敵死傷一萬五千

コロンバンガラ島等に作戰目的達成

荒鷲マドラス爆擊

冀西軍區を擊破

包圍圈の敵を掃蕩剔抉

敵根據地覆滅

英、葡取極め締結

アゾーレス諸島に關して

葡國政府聲明

老獪英の威壓政策

葡國の眞意は中立保持

葡國愼重な態度

對日デマ、英紙を沒收

西國は監視的中立を堅持

米國務省聲明

英軍アゾレス島上陸か

決戰下の行學一體

岡部文相協力を要望

岡部文相談

第二豫備金支出を決定

食糧增產緊急對策諸費内譯

イラン政府斷乎拒否 入軍撤收を要求

人事

陸軍式御服制御改正

長し金線繡に代り黃絹線御代用

大元帥陛下

【東京電話】畏くも大元帥陛下には大東亞戰下の國に鑑み給ひ、陛下の陸軍式御服制中御袖章の金線を黃絹線に代用あらせられ、御服制改正を仰出されることとなった。

職場へ、女性總進軍

勤勞報國の熱意を結集

【東京電話】國を挙げて女性の職場進出を期する女子勤勞挺身隊を結成し、重要工場、事業場等へ進出することになった。

重要工場、事業場へ

管理の萬全化を期する

井上日獨文化協會長に名譽博士稱號

【東京電話】日獨文化協會長井上…

穿き門から〇〇島へ

敢然 土木工事に挺身奉仕

汗の淨財二千餘圓

徵兵制實施に感激獻金

お誕生日の"このお金でお祝を獻金

傷痍軍人會員 忠靈塔へ醵金

見敵必殺の爆擊手

育ち行く"つはもの"(三)

何事も精神力第一

平素の國語習熟が肝要

在隊志願兵 囲む座談會

司會者 …

並河二等兵 …

長岡二等兵 …

江二等兵 …

陳二等兵 …

瀨古二等兵 …

宮本一等兵 …

竹内氏 …

山中二等兵 …

吉田二等兵 …

白石氏 …

大澤氏 …

森岡氏 …

出席者

風水害救濟義捐金

十萬四千九十餘圓

本社から文教局長に寄託

軍人援護會へ寄附

朝會に戰陣訓 中壢郡警察課で

苗木育成に淨汗

女子學徒五千餘名出動

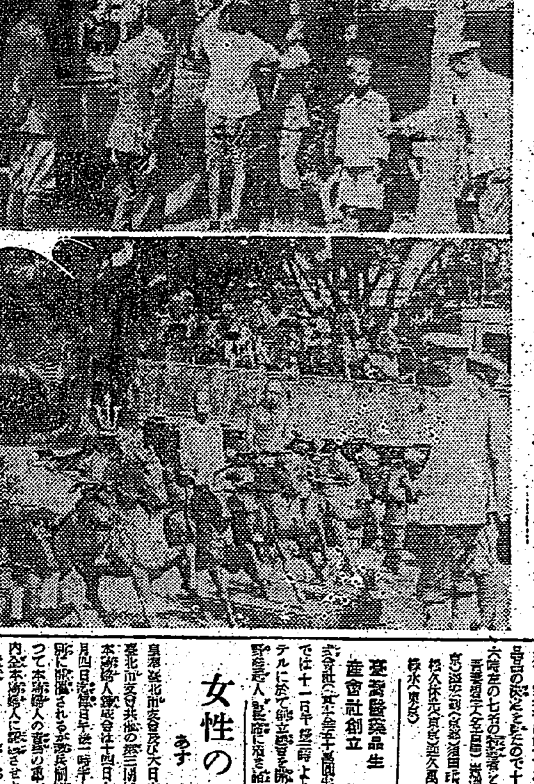

大楠公も敢然"應召"

海山郡下國民校から獻納

文展日本畫特選作品決る

新しき理念を把握

けふ 街庄長鍊成會開かる

決戰 …

鍊成 …

女性の責務は重い

あす 本島婦人集め鍊成會

臺灣醫藥品生產會社創立

加藤拓社長 東部地方視察

傷痍軍人懇談會

婦德を鍊成 廿日から

模型航空機製作講習會

食糧 …

女子の就勞熱昂る

農民訓練所入所生增員

花蓮港中學校長に池域氏

クロバー 高級口紅・市・紅

明朝の番組

後三國志 (227)

(出師の卷)

吉川英治作 矢野橋村畫

死せる孔明・生ける仲達を走らす(三)

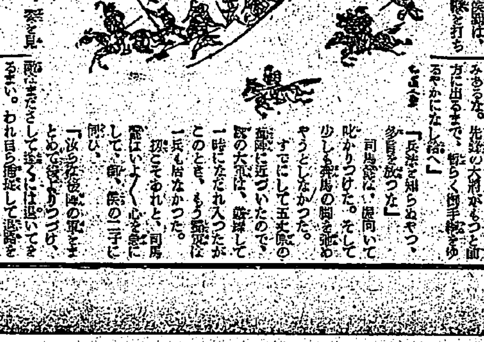

「どうであつた?」
「どう致です」
「孔明は死せり、孔明死せり矣。」
「やや?」
「父上々々、世者迄に交じつて、そんなにお急きになつても大丈夫ですか」